



靜宜大學
Providence University

博碩士論文送存流程

蓋夏圖書館知識服務組 林韻兒

大綱

- ◆ 學生建檔流程
- ◆ 館員審核流程
- ◆ 其他相關細節



申請建檔帳號

Register

論文建檔與管理

Submission

論文查詢

Search

最新消息

News

建檔流程

Upload Workflow

建檔說明

User Guides

下載區

Download

相關連結

Related Links

最新消息 News

【108學年度第2學期研究生論文上傳截止日為109年2月21日】(2019-08-01)

108學年度第2學期論文上傳截止日訂為109年2月21日，請研究生儘快完成論文上傳手續，審核工作須2-3個工作日，急需離校之研究生請提早上傳以免延誤您的離校時程。

無法受理審核時間：週六、日及寒暑假休館日，109年1月22日至2月4日全校休假。

< 論文中傳常見問題集 >

1、如何上傳論文一次就成功？

請下載【論文建檔操作簡報】【User Guides】仔細閱讀應注意事項，就能順利一次上傳囉！

2、「電子檔案授權書」是甚麼？在哪裡可以下載？

電子檔案授權書：

本授權書旨在同意將授權人擁有著作權之論文全文，提供讀者基於個人非營利性質之線上檢索、閱覽、下載或列印，此項授權係非專屬、無償授權國家圖書館及本人畢業學校之圖書館，不限地域、時間與次數，以微縮、光碟或數位化方式將上列論文進行重製，並同意公開傳輸數位檔案。

上傳審核通過後您會收到審核通過通知信，此時請自行上論文系統「step 4列印授權書」列印【電子檔案上網授權書】(A4格式一式2張)，於辦理離校手續時交給1F參考諮詢台。

3、圖書館是否有訂定論文內容格式？

除了「論文封面」格式、「審定書」需使用固定範本之外，圖書館並無規定內文、參考文獻格式及精裝書顏色，可依系上規定為主。

建檔流程圖

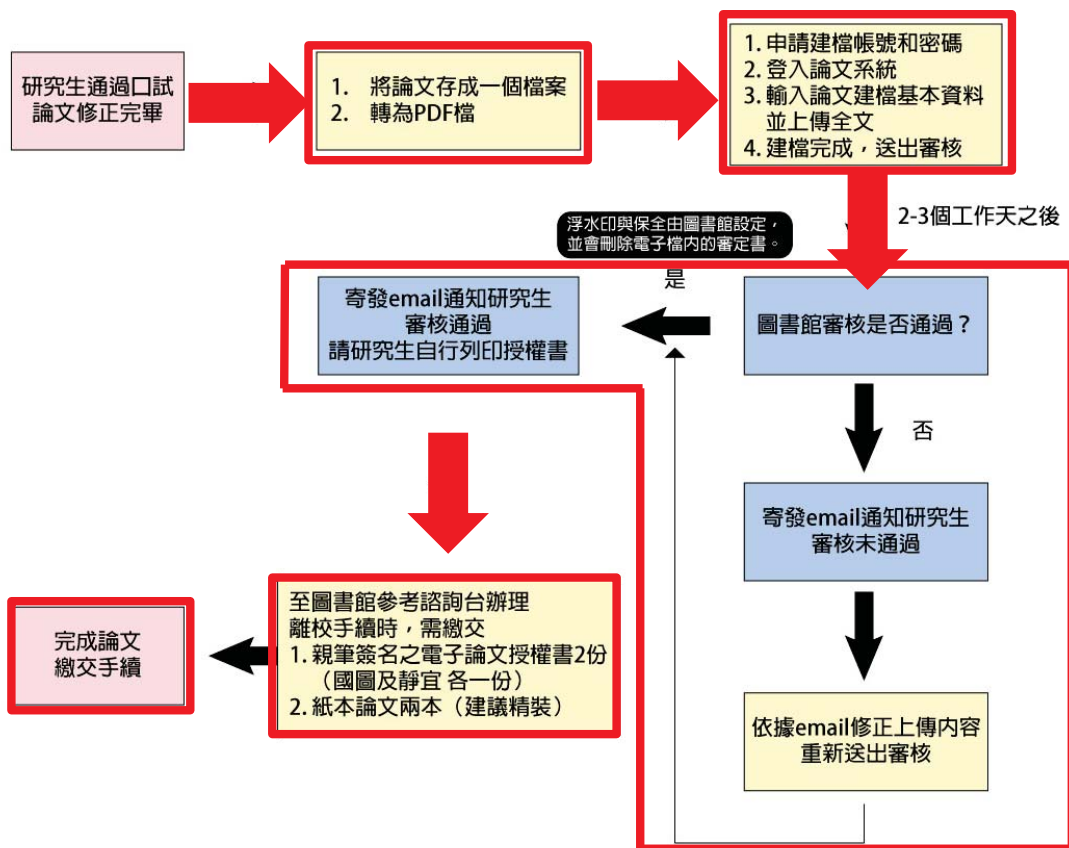

審核流程圖

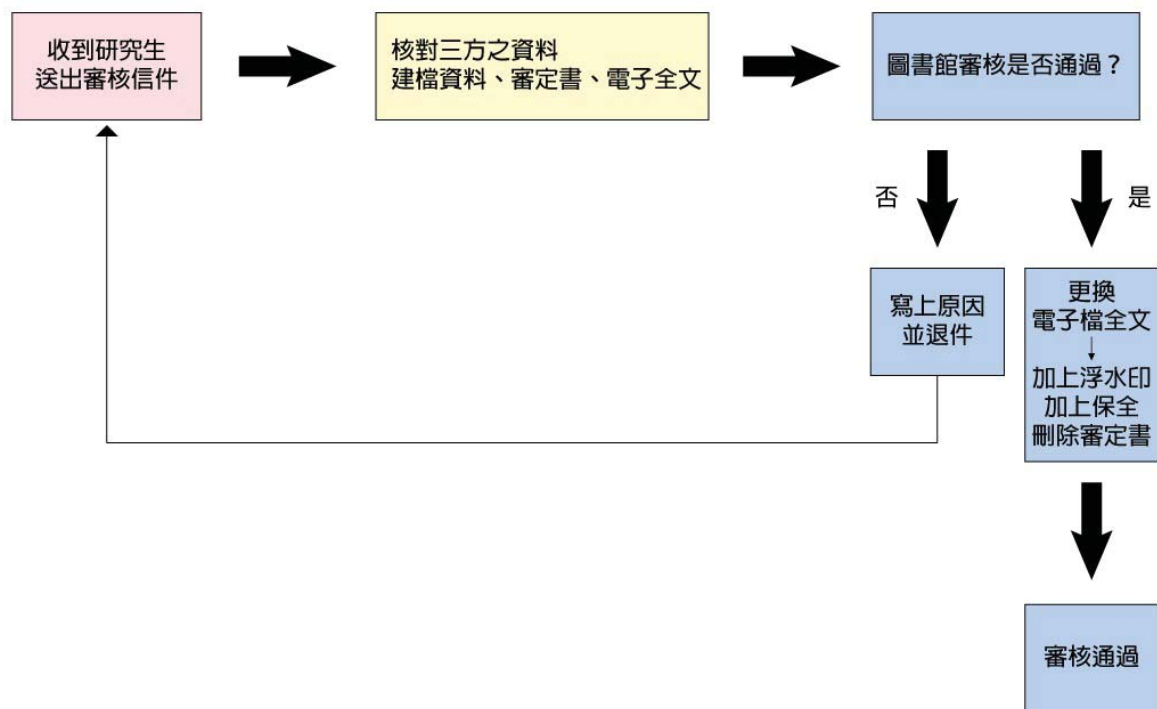

其他相關細節

西文系與日文系畢業論文建檔注意事項

西文系與日文系的研究生在建檔時，基本資料的「論文外文名稱」，請將兩種外文名稱一併建檔，建檔方式如下：

日文系：英文題目 = 日文題目

例：Research Management and Passenger Study for Low-cost Airline-main focus on East and Southeast Asia = LCC航空運法と旅客調査-東アジアと東南アジアを中心に

西文系：英文題目 = 西文題目

例：The U.S. Immigration Policy and Mexican Emigrants (2006-2012) = La Política Migratoria de EE.UU. y Los Emigrantes Mexicanos(2006-2012)

浮水印、PDF加密、刪除審定書

- 電腦無Adobe Acrobat X Pro
- 教的時間 > > > > > > 館員處理時間
- 審定書中的簽名 **?個資?**

關於延後公開

若要延後公開電子摘要：

請點選「上傳書目延後公開申請書」，並上傳「靜宜大學博碩士學位紙本論文及電子論文摘要【延後公開】申請書」

若要延後公開靜宜典藏之紙本論文：

請跑離校手續時，繳交一份「靜宜大學博碩士學位紙本論文及電子論文摘要【延後公開】申請書」到圖書館一樓參考櫃台。

若要延後公開國圖典藏之紙本論文：

請跑離校手續時，在繳交到綜合業務組的紙本論文內，夾附一份「國家圖書館博碩士學位紙本論文【延後公開】申請書」。

編號：_____

國家圖書館學位論文延後公開申請書
Application for Embargo of Thesis/Dissertation

申請日期：民國_____年_____月_____日
Application Date: / / (YYYY/MM/DD)

申請人姓名 Applicant Name	學位類別 Graduate Degree	<input type="checkbox"/> 碩士 Master <input type="checkbox"/> 博士 Doctor	畢業年月 Graduation Date (YYYY/MM)	民國_____年_____月_____日
學校名稱 University	系所名稱 School/Department			
論文名稱 Thesis / Dissertation Title				
延後公開原因 Reason for embargo	<input type="checkbox"/> 申請專利並檢附證明，專利申請案號： Filing for patent registration. Registration number: <input type="checkbox"/> 準備以上列論文投稿期刊，刊名： Submission for publication. Journal/Publication Title: <input type="checkbox"/> 涉及國家機密，請說明： Contains information pertaining to the national secret. Please specify. <input type="checkbox"/> 依法不得提供，請說明： Withheld according to the law. Please specify.		公開日期 Delayed Until	民國_____年_____月_____日 (YYYY/MM/DD)

申請人簽名：_____ 指導教授簽名：_____

Applicant Signature: _____ Advisor Signature: _____

學校認定/審議單位章戳：
Seal of the Authorization Institute: _____

【說明】

- 以上所有欄位請據實填寫並檢附證明文件，經由學校向本館提出申請，缺項或簽章不全，恕不受理。
- 論文尚未送交國家圖書館，請於提送論文時，夾附親筆簽名申請書1份。
- 論文已送交國家圖書館，請將親筆簽名申請書一式2份掛號郵寄10001臺北市中山南路20號國家圖書館發展及書目管理組，並於信封註明「學位論文延後公開申請書」。

【Notes】

- Please fill in all blanks and deliver to your university. The application form will not be accepted for processing until all information, signatures, and stamps are included.
- If the thesis or dissertation is not yet submitted to the NCL, please attach the signed application form to the thesis or dissertation.
- If the thesis or dissertation has been submitted to the NCL, please send a registered letter with 2 copies of the signed application form attached. The letter should be addressed to "Collection Development Division", National Central Library with a note in the envelope indicating "Application for delay of public release" to the following address: No.20, Zhongshan S. Rd., Zhongzheng District, Taipei City 10001, Taiwan (R.O.C.)

(以下由圖圖填寫 For Internal Use)

承辦單位_館藏組：_____日期/處理狀況：_____

典藏組：_____登錄號：_____索書號：_____

會辦單位_知識組：_____日期：_____移送並註記，原上報日期：_____

論文系統：_____日期：_____

編號：_____

靜宜大學博碩士學位紙本論文及電子論文摘要
【延後公開】申請書

申請日期：民國_____年_____月_____日
108.08.01版

※電子論文摘要延後公開：請填寫完後轉成PDF，上傳至論文系統，按圖顯示如填「[欲申請或刊者請點此連結](#)」。

※紙本論文延後公開：除繳校手續時，請將一份正本一份與論文繳交至蓋夏圖書館一樓參考諮詢台。

※若只需申請上列其一之延後公開，則只需完成該單一步驟即可。

申請人姓名 Applicant Name	學位類別 Graduate Degree	<input type="checkbox"/> 碩士 Master <input type="checkbox"/> 博士 Doctor	畢業年月 Graduation Date (YYYY/MM)	民國_____年_____月_____日
系所名稱 School/Department				
論文名稱 Thesis / Dissertation Title				
延後公開原因 Reason for embargo	<input type="checkbox"/> 申請專利並檢附證明，專利申請案號： Filing for patent registration. Registration number: <input type="checkbox"/> 準備以上列論文投稿期刊，刊名： Submission for publication. Journal/Publication Title: _____ <input type="checkbox"/> 涉及國家機密，請說明： Contains information pertaining to the national secret. Please specify. <input type="checkbox"/> 依法不得提供，請說明： Withheld according to the law. Please specify.		公開日期 Delayed Until	民國_____年_____月_____日 (YYYY/MM/DD)

申請人簽名：_____ 指導教授簽名：_____

Applicant Signature: _____ Advisor Signature: _____

學校認定/審議單位章戳：
Seal of the Authorization Institute: _____

【說明】

- 以上所有欄位請據實填寫，缺項或簽章不全(簽名部份請親筆簽名，勿蓋章)，恕不受理。
- 申請延後公開以一次為限。
- 此份需繳交給蓋夏圖書館知識服務組，繳交給國家圖書館的則請填寫「國家圖書館學位論文延後公開申請書」，並夾附於繳交給綜合業務組之論文內。
- 論文尚未送交蓋夏圖書館知識服務組，請於提送論文時，夾附親筆簽名申請書1份。
- 論文已送交蓋夏圖書館知識服務組，請填寫本申請書1份，寄送或親送至蓋夏圖書館知識服務組。
- 依「教育部100年7月1日臺高(二)字第1000108377號函文」，延後公開須訂定合理期限，請依實際需求設定延後公開日期，自申請日期起算至多5年，若超過5年或未填寫延後公開日期，將以逾定5年辦理。

靜宜大學研究生學位考試辦法
民國108年06月19日教務會議修正通過

第五條 取得博、碩士學位者應將其取得學位之論文、書面報告、技術報告或專業實務報告，經學校以文件、錄影帶、錄音帶、光碟或其他方式連同電子檔案送國家圖書館及本校圖書館保存之。

國家圖書館保存之博士、碩士論文、書面報告、技術報告或專業實務報告，應提供公眾於館內閱覽紙本，或透過獨立設備讀取電子資料檔；經依著作權法規定授權，得為重製、透過網路於館內或館外公開傳輸，或其他涉及著作權之行為。但涉及機密、專利事項或依法不得提供，並經學系審查認定者，得不予提供或於一定期間內不為提供。

前二項圖書館之保存或提供，對各該博士、碩士論文、書面報告、技術報告或專業實務報告之著作權不生影響。



靜宜大學

Providence University

博碩士論文送存流程

THANK YOU