

((((書)))) e起學習 樂無限

國家圖書館遠距學園
NCL E-LEARNING CAMPUS

圖書館事業發展組



國家圖書館遠距學園

NCL E-LEARNING CAMPUS



立即註冊！

課程地圖



服務實績

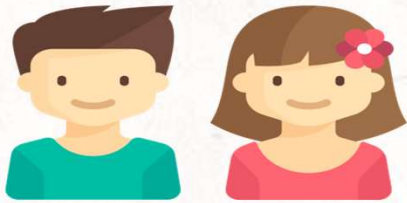

學員人數**5.8萬人**

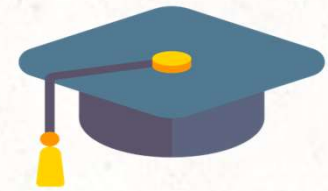

近三年平均每月登入研習人數
超過1,500人



遠距學園



近三年平均每年認證課程數
超過150門



111年學習人次
超過6萬人次



時數認證
雙週上傳超安心

終身學習時數登錄



遠距學園



學員選讀課程



anytime



anywhere



每月2次成績下載

時數登錄並公告



公務人員終身學習入口網



全國教師在職進修資訊網



註冊會員
輕鬆登入

遠距學園首頁



國家圖書館遠距學園
NCL E-LEARNING CAMPUS

請輸入關鍵字查詢



網站導覽

正體中文

國圖首頁

關於我們

新開課程

課程目錄

下載專區

常見問題

新手專區

登入

註冊



搜尋遠距學園

<https://cu.ncl.edu.tw/>



註冊遠距學園
會員後直接登入

圖書資訊專業
數位學習 宅配到家

NCL E-LEARNING CAMPUS >>



最新消息



more >

2018-03-01 本學園107年3月1日前學員所完成之認證課程...

2018-01-15 本學園107年1月1日前學員所完成之認證課程...

2017-12-18 本學園106年12月15日前學員所完成之認證...

2017-11-15 本學園106年11月15日前學員所完成之認證...

2017-10-18 本學園106年10月15日前學員所完成之認證...

2018-02-09 本學園107年2月1日前學員所完成之認證課程...

2017-12-30 遠距學園平臺停機公告

2017-12-05 本學園106年12月1日前學員所完成之認證課...

2017-11-02 本學園106年11月1日前學員所完成之認證課...

2017-10-03 本學園106年10月1日前學員所完成之認證課...

- ▶ 進入首頁點選註冊
- ▶ 除必填選項外，如需**公教人員學習時數**者，請務必填寫身分證字號(例：A123456789/英文字母大寫)

註冊

* 顯示為必填

| | |
|-------------------------------------|--------------------------|
| * 帳號 | <input type="text"/> |
| * 密碼 | <input type="password"/> |
| * 確認密碼 | <input type="password"/> |
| 身分證 | <input type="text"/> |
| * 姓名 | <input type="text"/> |
| 生日 | 1985 年 - 月 - 日 |
| * 電子郵件 | <input type="text"/> |
| * 語言 | 正體中文 |
| <input type="checkbox"/> 同意遵守隱私服務條款 | |
| <input type="button" value="註冊"/> | |

已有帳號 [登入](#)

A large, textured red circle with a watercolor-like effect, centered on a light beige background. The circle has a darker red center that fades to a lighter red at the edges, with some white speckles and a slightly irregular, hand-painted appearance.

遠距學園 學習介面介紹

教室環境-我的課程

106年國民中學科普閱讀推廣工

個人區

我的課程

我的設定

我的作業 (0)

我的考試 (0)

我的學習歷程

行事曆

訊息中心 (0)

未讀文章

筆記本

課程教室 全校課程

課程名稱：

| 課程名稱 | 認證時數 | 報名起迄日 | 上課起迄日 | 開課教師 | 旁聽說明 | 報名說明 | 詳細 |
|--|------|------------------------------|------------------------------|------|------|-------|-------------------------------------|
| 106年國民小學科普閱讀推廣工作坊臺中場-協同教學模式B.科普閱讀與專題研究(107認證) | 1 | 從 2018-03-01 到 2018-12-31 | 從 2018-03-01 到 2018-12-31 | 黃秀莉 | 可旁聽 | 歡迎報名 | <input type="button" value="詳細資料"/> |
| 106年國民小學科普閱讀推廣工作坊臺中場-科普閱讀概論(107認證) | 1 | 從 2018-03-01 到 2018-12-31 | 從 2018-03-01 到 2018-12-31 | 游自達 | 可旁聽 | 歡迎報名 | <input type="button" value="詳細資料"/> |
| 106年國民中學科普閱讀推廣工作坊臺南場-科普閱讀概論(107認證) | 1 | 從 2018-03-01 到 2018-12-31 | 從 2018-03-01 到 2018-12-31 | 于淑君 | 可旁聽 | 歡迎報名 | <input type="button" value="詳細資料"/> |
| 106年國民中學科普閱讀推廣工作坊臺中場-協同教學模式C.整合性閱讀推廣活動(107認證) | 1 | 從 2018-03-01 到 2018-12-31 | 從 2018-03-01 到 2018-12-31 | 顏如梅 | 可旁聽 | 歡迎報名 | <input type="button" value="詳細資料"/> |
| 106年國民中學科普閱讀推廣工作坊臺中場-協同教學模式B.科普閱讀與專題研究(107認證) | 1 | 從 2018-03-01 到 2018-12-31 | 從 2018-03-01 到 2018-12-31 | 梁語菁 | 可旁聽 | 歡迎報名 | <input type="button" value="詳細資料"/> |
| 106年國民中學科普閱讀推廣工作坊臺中場-IDEA協同教學模式說明與科普分級書介紹、A課程單元延伸閱讀(107認證) | 1 | 從 2018-03-01 到 2018-12-31 | 從 2018-03-01 到 2018-12-31 | 董師薇 | - | 已是正式生 | <input type="button" value="詳細資料"/> |
| 106年國民中學科普閱讀推廣工作坊臺中場-科普閱讀概論(107認證) | 1 | 從 2018-03-01 到 2018-12-31 | 從 2018-03-01 到 2018-12-31 | 陳竹亭 | - | 已是正式生 | <input type="button" value="詳細資料"/> |
| 106年國民中學科普閱讀推廣工作坊臺北場-協同教學模式C.整合性閱讀推廣活動(107認證) | 1 | 從 2018-02-01 到 2018-12-31 | 從 2018-02-01 到 2018-12-31 | 施錦瑋 | - | 已是正式生 | <input type="button" value="詳細資料"/> |
| 106年國民中學科普閱讀推廣工作坊臺北場-協同教學模式B.科普閱讀與專題研究(107認證) | 1 | 從 2018-02-01 到 2018-12-31 | 從 2018-02-01 到 2018-12-31 | 董師薇 | - | 已是正式生 | <input type="button" value="詳細資料"/> |
| 106年國民中學科普閱讀推廣工作坊臺北場-協同教學模式A.課程單元延伸閱讀(107認證) | 1 | 從 2018-02-01 到 2018-12-31 | 從 2018-02-01 到 2018-12-31 | 魏伶蓉 | - | 已是正式生 | <input type="button" value="詳細資料"/> |

1 / 3

➤學員登入後即可進入教室環境-我的課程。

➤全校課程：可選讀有興趣的課程。

➤點選歡迎報名後即可成為該課程正式生。

- 我的課程 ▾
- 個人區
- 我的課程 >
- 我的設定 >
- 我的作業 (0) >
- 我的考試 (0) >
- 我的學習歷程 >
- 行事曆 >
- 訊息中心 (0) >
- 未讀文章 >
- 筆記本 >

課程教室 全校課程

課程名稱:

可查詢課程名稱關鍵字

| 課程名稱 | 認證時數 | 報名起迄日 | 上課起迄日 | 開課教師 | 旁聽說明 | 報名說明 | 詳細 |
|------------------------------|------|------------------------------|------------------------------|--------------------------------|------|------|-------------------------------------|
| 歐洲文明的躍進—西洋印刷史上的搖籃本(認證課程) | 4 | 從 2019-03-25 到 2019-12-31 | 從 2019-03-25 到 2019-12-31 | 劉興華 | 可旁聽 | 歡迎報名 | <input type="button" value="詳細資料"/> |
| 透過繪本成為孩子心靈的力量(認證課程) | 2 | 從 2019-03-20 到 2019-12-31 | 從 2019-03-20 到 2019-12-31 | 簡邑容校長、李玟萱老師、施佳伶老師、許育榮老師、蔡幸珍理事長 | 可旁聽 | 歡迎報名 | <input type="button" value="詳細資料"/> |
| 歡迎光臨熊貓先生：史蒂夫安東尼繪本創作分享會(認證課程) | 1 | 從 2019-03-19 到 2019-12-31 | 從 2019-03-19 到 2019-12-31 | 史蒂夫安東尼(Steve Antony) | 可旁聽 | 歡迎報名 | <input type="button" value="詳細資料"/> |
| ... | ... | 從 2019-03-19 | 從 2019-03-19 | 葛瑞米貝... | ... | ... | <input type="button" value="詳細資料"/> |

由課程目錄瀏覽課程

學院類別

- ▶ 圖書資訊課程
- 寰宇視野
- ▶ 人文藝術講座
- 新課綱百寶箱
- ▶ 語言學習



RDA概論及編目實務(111認證)

圖書館事業發展組

開課期間：2022-04-01~2022-12-31



為宙斯舉杯：同性愛的幻與真(111認證)

圖書館事業發展組

開課期間：2022-04-01~2022-12-31



好好說話的原則(111認證)

圖書館事業發展組

開課期間：2022-04-01~2022-12-31



3分鐘隨時隨地說故事(111認證)

圖書館事業發展組

開課期間：2022-04-01~2022-12-31



圖書館願景領導與服務哲學(111認證)

賴鼎銘 教授

開課期間：2022-04-01~2022-12-31



公共圖書館資訊組織(111認證)

陳昭珍 教授

開課期間：2022-04-01~2022-12-31



圖書館的產官學合作(111認證)

開課期間：2022-04-01~2022-12-31



圖書館建築、空間設計與創新服務(111認證)

開課期間：2022-04-01~2022-12-31



國內外公共圖書館設計趨勢Part-2(111認證)

開課期間：2022-04-01~2022-12-31

點選『報名課程』即可進入課程



請輸入關鍵字

cu.ncl.edu.tw 顯示

確認要報名此課程?

網站導覽

正體中文

國圖首頁



關於我們



新開課程



課程目錄

確定

取消

圖書館事業發展 登出



洞察學科布局&精準追蹤研究能量 (110...

報名期間：從 2021-06-01 到 2021-12-31

上課期間：從 2021-06-01 到 2021-12-31



報名課程



課程介紹

課程安排



教師 / 圖書館事...

進入課程



- 11% ←
- 01 緒論
 - 02 行動通訊
 - 03 雲端科技
 - 04 大數據
 - 05 虛擬實境與擴增實境
 - 06 人工智慧
 - 07 物聯網
 - 08 結語
 - 問卷調查
- 問卷調查

01 緒論
國家圖書館
遠距學園

目錄 CONTENTS

- 06. 人工智慧
- 07. 物聯網
- 08. 結語

更多影片

人工智慧以及物聯網等

0:51 / 5:50

YouTube

各節影片



問卷



➤ 選讀課程後即可出現課程影片。

➤ 閱讀影片並完成問卷以取得該課程的時數認證。

課程認證時數取得

國家圖書館遠距學園 NCL E-LEARNING CAMPUS

我的課程 個人區

我的學習歷程

瀏覽個人上課紀錄及課程研習情形

圖書館事業發展組，這是您第 2522 次進入這裡
上次來自於：192.168.1.250
上次進入時間是：2020-06-16 08:48:25
上站累積的時間是：268 天又 11 小時 45 分 53 秒

| 課程名稱 | 上課次數 | 張貼篇數 | 討論次數 | 最後上課時間 | 閱讀時數 | 課程長度 | 認證時數 | 是否取得認證 | 通過時間 |
|----------------------------|------|------|------|---------------------|----------|------|------|--------|---------------------|
| 公共圖書館如何協助新課綱的落實 (109認證) | 4 | 1 | 0 | 2020-06-16 10:07:06 | 00:59:28 | 70 | 2 | Yes | 2020-03-02 09:17:46 |
| STEAM應用於文教機構推廣活動之應用(100認證) | 7 | 0 | 0 | 2020-06-16 10:06:42 | 04:51:01 | 66 | 1 | Yes | 2020-02-05 09:17:06 |
| | | | | 2020-06-16 08:50:57 | 00:00:23 | 123 | 2 | No | |
| | | | | 2020-06-15 09:25:53 | 00:00:20 | 118 | 2 | No | |
| | | | | 2020-06-15 08:54:28 | 00:00:19 | 78 | 1 | No | |
| | | | | 2020-06-12 09:04:44 | 00:00:13 | 98 | 1 | No | |
| | | | | 2020-06-11 16:49:44 | 00:00:21 | 59 | 1 | No | |
| | | | | 2020-06-11 16:49:28 | 00:02:39 | 84 | 1 | No | |

確認是否取得認證

考核結果 - Google Chrome

安全 | https://cu.ncl.edu.tw/learn/co_stud_result.php?a=MTAwMTIxMTQ=&u=NjIxMjI=

考核結果

關閉視窗

以下為 62122(陳嘉雯)修106年國民小學科普閱讀推廣工作坊臺中場-協同教學模式B.科普閱讀與專題研究(107認證)課程的上課記錄：

| 判斷條件 | 課程考核標準 | 實際 | 達到考核標準 |
|---|--------|------|--------|
| 老師若有出問卷，則學員每一門課要填寫線上問卷，份數需 = 每一門課發佈的問卷數 | 1 | 0 | × |
| 學員每一門課的總閱讀時數 需達到每一門課設定的課程長度(56分鐘)的 0.67 | 37.52 | 4.03 | × |

認證條件為學習（觀看課程）時數需達到課程長度的三分之二(0.67)

- 我的課程
- 個人區
- 我的課程
- 我的設定
- 我的作業 (0)
- 我的考試 (0)
- 我的學習歷程
- 行事曆
- 訊息中心 (3)
- 未讀文章
- 筆記本

我的學習歷程

▶ 圖書館事業發展組，這是您第 2522 次進入這裡
 ▶ 上次進入時間是：2020-06-16 08:48:25
 ▶ 上次來自於：192.168.1.250
 ▶ 上站累積的時間是：268 天又 11 小時 45 分 53 秒

可點選/直接查詢選修課程認證情形

| 課程名稱 | 上課次數 | 張貼篇數 | 討論次數 | 最後上課時間 | 閱讀時數 | 課程長度 | 認證時數 | 是否取得認證 | 通過時間 |
|---|------|------|------|---------------------|----------|------|------|--------|---------------------|
| 公共圖書館如何協助新課綱的落實 (109認證) | 4 | 1 | 0 | 2020-06-16 10:07:06 | 00:59:28 | 70 | 2 | Yes | 2020-03-02 09:17:46 |
| STEAM應用於文教機構推廣活動之實例分享 (109認證) | 7 | 0 | 0 | 2020-06-16 10:06:42 | 04:51:01 | 66 | 1 | Yes | 2020-02-05 09:17:06 |
| CATAR及VOS viewer於書目計量分析應用(109認證) | 1 | 0 | 0 | 2020-06-16 08:50:57 | 00:00:23 | 123 | 2 | No | |
| 趨勢說演劇場·藝情放開心戲曲系列【美雲風雅頌】(109認證) | 1 | 0 | 0 | 2020-06-15 09:25:53 | 00:00:20 | 118 | 2 | No | |
| 資訊視覺化於數位策展應用 (109認證) | 1 | 0 | 0 | 2020-06-15 08:54:28 | 00:00:19 | 78 | 1 | No | |
| Gephi社會網絡分析工具於資料分析應用 (109認證) | 1 | 0 | 0 | 2020-06-12 09:04:44 | 00:00:13 | 98 | 1 | No | |
| OA推廣與最佳實務 (109認證) | 3 | 0 | 0 | 2020-06-11 16:49:44 | 00:00:21 | 59 | 1 | No | |
| 資料分析第一步：Google Sheet 與 OpenRefine (109認證) | 5 | 0 | 0 | 2020-06-11 16:49:28 | 00:02:39 | 84 | 1 | No | |

“

『智慧服務 全民樂學』

遠距學園數位學習平臺升級

跨平台、更友善的學習環境

手機、平板等設備皆可使用

隨時隨地進行雲端學習

